Воскресенье, 2 июня

1

5.10, 4.10 «Контрольная закупка» (6+)
6.00, 10.00, 12.00 «Новости»
6.10 Х/ф «ОДИН ШАНС ИЗ ТЫСЯЧИ» (12+)
7.40 «Часовой» (12+)
8.10 «Здоровье» (16+)
9.20 «Непутевые заметки» (12+)
10.15 «Жизнь других» (12+)
11.10, 12.15 «Видели видео?» (6+)
13.20 «Александр Балуев. «У меня нет слабостей» (12+)
14.25 Х/ф «БЛАГОСЛОВИТЕ ЖЕНЩИНУ» (12+)
16.45 «Ледниковый период. Дети». Новый сезон» (0+)
19.30 «Лучше всех!» (0+)
21.00 «Толстой. Воскресенье»
22.30 «Что? Где? Когда?» (16+)
23.40 Х/ф «ЯРМАРКА ТЩЕСЛАВИЯ» (16+)
1.35 «На самом деле» (16+)
2.30 «Модный приговор» (6+)
3.25 «Давай поженимся!» (16+)

6.00 «Домашняя кухня» (16+)
6.30, 18.00, 22.50 «6 кадров» (16+)
7.35 Х/ф «ОБРАТНЫЙ БИЛЕТ» (16+)
9.30, 12.00 Х/ф «ЖЁНЫ НА ТРОПЕ ВОЙНЫ» (16+)
11.55 Х/ф «ПОЛЕЗНО И ВКУСНО» (16+)
13.35 Т/с «ЛУЧИК» (16+)
19.00 Х/ф «НЕЛЮБОВЬ» (16+)
0.30 Х/ф «БЕЛОЕ ПЛАТЬЕ» (16+)
2.25 Д/с «Героини нашего времени» (16+)

5

5.00 Х/ф «СЛЕДСТВИЕ ЛЮБВИ» (16+)
8.00 «Светская хроника» (16+)
9.00 Д/ф «Моя правда» (16+)
10.00 Т/с «ЧУЖОЙ РАЙОН -2» (16+)
23.05 Х/ф «ТЕЛОХРАНИТЕЛЬ» (16+)
2.35 Т/с «СПЕЦОТРЯД «ШТОРМ» (16+)

ТВ3

6.00 Мультфильмы (0+)
10.00 Т/с «ГРИММ» (16+)
12.30 Х/ф «ИДЕНТИФИКАЦИЯ БОРНА» (12+)
14.45 Х/ф «ПРЕВОСХОДСТВО БОРНА» (12+)
16.45 Х/ф «УЛЬТИМАТУМ БОРНА» (16+)
19.00 Х/ф «ЗВОЛЮЦИЯ БОРНА» (16+)
21.45 Х/ф «ДЖЕЙСОН БОРН» (16+)
0.00 Х/ф «ПРИКОНЧИ ИХ ВСЕХ» (16+)
2.00 Х/ф «НАПРОЛОМ» (16+)
4.00 Х/ф «ДЕТИ БЕЗ ПРИСМОТРА» (12+)
5.15 «Охотники за привидениями» (16+)

ТНТ

6.00, 5.20 «ТНТ. Best» (16+)
9.00, 23.00 «Дом 2» (16+)
10.00 «Дом-2. Остров любви» (16+)
11.00 «Перезагрузка» (16+)
12.00 «Большой завтрак» (16+)
12.30 Х/ф «ТЭММИ» (16+)
14.30 «Комеди Клаб» (16+)
16.30 Т/с «ТОЛЯ-РОБОТ» (16+)
20.30 «Школа экстрасенсов» (16+)
22.00 «Stand UP» (16+)
1.00 «Такое кино!» (16+)
1.35 «ТНТ Music» (16+)
2.05 «Открытый микрофон» (16+)

РОССИЯ 1

7.30 «Смехопанорама»
8.00 «Утренняя почта»
8.40 «Вести-Ярославль. События недели»
9.20 «Когда все дома»
10.10 «Сто к одному»
11.00 Вести
11.20 «Смеяться разрешается»
13.20, 1.50 «Далёкие близкие» (12+)
14.50 «Выход в люди» (12+)
15.55 Х/ф «БЛАГИМИ НАМЕРЕНИЯМИ» (12+)
20.00 Вести недели
22.00 Москва. Кремль. Путин
22.40 «Воскресный вечер» (12+)
0.50 «Дежурный по стране»
3.25 Т/с «ГРАЖДАНИН НАЧАЛЬНИК» (16+)

МАТЧ!

6.00 «Английские Премьер-лица» (12+)
6.10 Х/ф «ЗМЕЯ В ТЕНИ ОРЛА» (6+)
8.00 «Лига чемпионов. Главный матч» (12+)
8.30 Футбол. Лига чемпионов. Финал. «Тоттенхэм» (Англия) - «Ливерпуль» (Англия) (0+)
10.50, 12.55, 14.30, 16.25, 19.00, 22.25 Новости
11.00, 14.40 Академическая гребля. Чемпионат Европы. Пр. эфир
13.00, 16.30, 19.05, 22.50 «Все на Матч!»
13.30 «Кипр. Курорт футбола» (12+)
14.00 «Играем за вас» (12+)
17.00 Профессиональный бокс. Энтони Джошуа против Энди Руиса. Бой за титулы чемпиона мира по версиям WBA, WBO и IBF в супертяжёлом весе (16+)
19.50 Волейбол. Лига наций. Мужчины. Россия - Сербия. Пр. эфир
21.55 «Лига наций». Спецобзор (12+)
22.30 «Финал. Live» (12+)
23.30 «Кибератлетика» (16+)
0.00 Спортивная гимнастика (0+)
1.40 Д/ф «Ложь Армстронга» (16+)

ОТР

5.00, 11.05, 19.45 «Моя история». Елена Валюшкина (12+)
5.40, 22.05 Х/ф «ПРОСТАЯ ИСТОРИЯ» (0+)
7.10 Концерт ансамбля «Домисолька» «Адрес детство» (12+)
8.25, 23.30 «Нормальные ребята» (12+)
8.55 Х/ф «БЕЗУМНО ВЛЮБЛЕННЫЙ» (12+)
10.35 «Среда обитания» (12+)
10.40 «Домашние животные» (12+)
11.45 Д/ф «Буратино в стране дураков» (12+)
12.30 «Гамбургский счёт» (12+)
13.00, 15.00 Новости
13.05, 15.05 Т/с «ПРИНЦИП ХАБАРОВА» (16+)
16.15 «Фигура речи» (12+)
16.40, 2.20 «Легенды Крыма». Морские мечтатели (12+)
17.10 Х/ф «ЖЕНЩИН ОБИЖАТЬ НЕ РЕКОМЕНДУЕТСЯ» (0+)
18.30 «Вспомнить всё» (12+)
19.00, 0.30 «ОТРажение недели» (12+)
20.25 Т/с «РУССКИЙ ДУБЛЬ» (12+)
0.00 Д/ф «Тайны разведки. Неизвестный генерал» (12+)
1.15 «Звук». Группа «Воскресение» (12+)
2.45 Х/ф «11 ПИСЕМ К БОГУ» (16+)
4.30 «Календарь» (12+)

РОССИЯ К

6.30, 2.35 Мультфильм
7.20 Х/ф «ЗОЛУШКА»
8.40 Х/ф «СТО ДНЕЙ ПОСЛЕ ДЕТСТВА»
10.10 «Обыкновенный концерт»
10.40, 0.10 Х/ф «ЧЕЛОВЕК БЕЗ ПАСПОРТА»
12.15 «Письма из провинции»
12.45, 1.45 Д/ф «Канарские острова»
13.40 Д/ф «Петр Козлов. Тайна затерянного города»
14.35 Х/ф «БАНДИТЫ ВО ВРЕМЕНИ»
16.30 «Картина мира»
17.10 «Пешком...». Москва Шехтеля
17.40 «Ближний круг Александра Галибина»
18.35 «Романтика романса». Песни 80-х
19.30 «Новости культуры»
20.10 Х/ф «ЗЕЛЕНЫЙ ФУРГОН»
22.35 Балет «СОН В ЛЕТНЮЮ НОЧЬ» (18+)

ТВЦ

5.55 Х/ф «ЖИЗНЬ И УДИВИТЕЛЬНЫЕ ПРИКЛЮЧЕНИЯ РОБИНЗОНА КРУЗО» (0+)
7.40 «Фактор жизни» (12+)
8.15 Х/ф «МЕСТО ВСТРЕЧИ ИЗМЕНИТЬ НЕЛЬЗЯ» (12+)
8.50 Х/ф «РЕКА ПАМЯТИ» (12+)
10.40 «Спасите, я не умею готовить!» (12+)
11.30, 0.20 «События» (16+)
11.45 «Петровка, 38» (16+)
11.55 Х/ф «ЛАРЕЦ МАРИИ МЕДИЧИ» (12+)
13.40 «Смех с доставкой на дом» (12+)
14.30 «Московская неделя»
15.00 «Хроники московского быта» (12+)
15.55 «Прощание. Им не будет 40» (16+)
16.50 «90-е. Уроки пластики» (16+)
17.40 Х/ф «ОДНА ЛОЖЬ НА ДВОИХ» (12+)
21.20, 0.35 Х/ф «ЛИШНИЙ» (12+)
1.40 Х/ф «ДВОЕ» (16+)
3.25 Х/ф «ВЫСТРЕЛ В СПИНУ» (12+)
5.10 Д/ф «Андрей Ростоцкий. Бег иноходца» (12+)

РЕН

5.00 «Территория заблуждений» (16+)
8.40 Х/ф «БЕЗДНА» (16+)
11.20 Х/ф «ТАРЗАН. ЛЕГЕНДА» (12+)
13.30 Х/ф «ИНДИАНА ДЖОНС: В ПОИСКАХ УТРАЧЕННОГО КОВЧЕГА» (12+)
15.45 Х/ф «ИНДИАНА ДЖОНС И ХРАМ СУДЬБЫ» (12+)
18.00 Х/ф «ИНДИАНА ДЖОНС И ПОСЛЕДНИЙ КРЕСТОВЫЙ ПОХОД» (12+)
20.40 Х/ф «ИНДИАНА ДЖОНС И КОРОЛЕВСТВО ХРУСТАЛЬНОГО ЧЕРЕПА» (12+)
23.00 «Добров в эфире» (16+)
0.00 «Соль» (16+)
2.00 «Военная тайна» (16+)

ГОРОДСКОЙ ТЕЛЕКАНАЛ 360° ЯРОСЛАВЛЬ

6.00 «Фиксики» (6+)
8.00 «Утренний фреш» (12+)
8.30, 12.00 «Обозреватель» (16+)
9.00 «То, что нужно» (12+)
9.10 «Маша и Медведь» (0+)
10.05 Х/ф «БУКАШКИ. ПРИКЛЮЧЕНИЯ В ДОЛИНЕ МУРАВЬЕВ» (0+)
11.30 «Руссо туристо» (16+)
12.30 Т/с «БОМБА» (16+)
18.30 Х/ф «ДИКАЯ ОХОТА КОРОЛЯ СТАХА» (16+)
20.45 Х/ф «БОЛЕВОЙ ПРИЁМ» (16+)
22.05 Х/ф «МЕДОВЫЙ МЕСЯЦ КАМИЛЛЫ» (16+)
23.30 Х/ф «ЕЩЁ ОДИН ГОД» (16+)
1.00 «Релакс» (0+)

СТС

6.00 «Ералаш» (0+)
6.30 М/с «Приключения кота в сапогах» (6+)
7.15 М/с «Тролли. Праздник продолжается!» (6+)
7.40 М/с «Три кота» (0+)
8.05 М/с «Царевны» (0+)
9.00 Шоу «Уральских пельменей» (16+)
10.05 «Дело было вечером» (16+)
11.05 Х/ф «ХРОНИКИ НАРНИИ. ЛЕВ, КОЛДУНЬЯ И ВОЛШЕБНЫЙ ШКАФ» (12+)
13.55 Х/ф «ХРОНИКИ НАРНИИ. ПРИНЦ КАСПИАН» (12+)
16.55 Х/ф «ХРОНИКИ НАРНИИ. ПОКОРИТЕЛЬ ЗАРИ» (12+)
19.05 М/ф «Монстры на каникулах-3. Море зовёт» (6+)
21.00 Х/ф «ПЕРСИ ДЖЕКСОН И МОРЕ ЧУДОВИЩ» (6+)
23.05 «Слава Богу, ты пришёл!» (16+)
0.05 Х/ф «ГОСПОЖА ГОРНИЧНАЯ» (16+)
2.05 Х/ф «ГОЛЫЙ ПИСТОЛЕТ-2 1/2. ЗАПАХ СТРАХА» (16+)
3.25 «Шоу выходного дня» (16+)
5.00 «Вокруг света во время декрета» (12+)
5.30 «6 кадров» (16+)

7.15 Х/ф «ПРАВДА ЛЕЙТЕНАНТА КЛИМОВА» (12+)
9.00 Новости недели
9.25 «Служу России»
9.55 «Военная приемка» (6+)
10.45 «Код доступа» (12+)
11.30 «Скрытые угрозы». «Мигранты. Операция «Ассимиляция» (12+)
12.20 «Специальный репортаж» (12+)
12.40 Д/ф «Легенды госбезопасности. Надежда Троян. Охота на «Кабана» (16+)
13.35 Т/с «ЗАЩИТА» (16+)
18.00 Главное с Ольгой Беловой
19.20 Д/с «Легенды советского сыска» (16+)
20.10 Д/с «Легенды советского сыска. Годы войны» (16+)
23.00 «Фетисов» (12+)
23.45 Х/ф «НОЧНОЙ ПАТРУЛЬ» (12+)
1.45 Х/ф «МОЙ ПАПА - КАПИТАН» (6+)
3.10 Х/ф «ПЛАМЯ» (12+)

НТВ

4.45 «Звезды сошлись» (16+)
6.00 «Центральное телевидение» (16+)
8.00, 10.00, 16.00 Сегодня
8.20 «У нас выигрывают!» (12+)
10.20 «Первая передача» (16+)
11.00 «Чудо техники» (12+)
11.55 «Дачный ответ» (0+)
13.00 «НашПотребНадзор» (16+)
14.00 «Малая земля» (16+)
15.00 «Своя игра» (0+)
16.20 «Следствие вели...» (16+)
18.00 «Новые русские сенсации» (16+)
19.00 «Итоги недели»
20.10 Т/с «ДВЕНАДЦАТЬ ЧАСОВ» (16+)
22.15 «Ты супер!» До и После (6+)
0.05 Х/ф «МУХА» (16+)
2.20 Т/с «АДВОКАТ» (16+)

ПЕРВЫЙ ЯРОСЛАВСКИЙ

8.00 «Дорога к храму» (16+)
8.30, 14.00 «Будьте здоровы!» (16+)
9.00 Мультфильмы (0+)
9.40, 14.30, 1.10 «Отличный выбор» (16+)
10.00 «День в событиях» (16+)
10.45, 0.50 «В тему» (12+)
11.00 «Гости по воскресеньям» (16+)
12.00 Х/ф «ЧТО СКРЫВАЕТ ЛОЖЬ» (16+)
15.00 Х/ф «ПРАВИЛА ЖИЗНИ» (16+)
17.00 Концерт «Взрослые и дети» (6+)
19.00 «Ярославские лица» (12+)
19.30 «Фундаментально» (12+)
20.00 Юбилейный концерт Олега Иванова Концерт, Россия, 2018 г. (12+)
21.50 Х/ф «ПОСЛЕДНИЙ РАЗ, КОГДА Я ВИДЕЛ ПАРИЖ» (16+)
23.50 «Мосфильм. Фабрика советских звёзд» (12+)

ЧЕ

6.00, 4.40 Мультфильмы (0+)
6.40 Х/ф «БЕССТРАШНАЯ ГИЕНА - 2» (16+)
8.30, 22.15 «Улетное видео» (16+)
11.00 Т/с «КРИК СОВЫ» (16+)
23.00 «+100500» (18+)
23.30 «Рюкзак» (16+)
0.30 Х/ф «СМЕРТЕЛЬНОЕ ОРУЖИЕ» (16+)
3.00 Х/ф «МОЛОДОЙ МАСТЕР» (12+)

МИР

6.00, 6.30, 7.15 Мультфильмы (0+)
6.15 «Миллион вопросов о природе» (6+)
6.45 «Беларусь сегодня» (12+)
7.45 «Культ//туризм» (16+)
8.15 «Еще дешевле» (12+)
8.50 «Всемирные игры разума» (0+)
9.25 «Наше кино. История большой любви» (12+)
10.00, 16.00 Новости
10.15 «Мировые леди» (12+)
10.45, 16.15, 19.30 Т/с «ПОХИЩЕНИЕ БОГИНИ» (16+)
18.30, 0.00 «Вместе»
20.20, 1.00 Т/с «ЧУЖАЯ ДОЧЬ» (16+)

По не зависящим от редакции причинам в сетке программы возможны изменения.

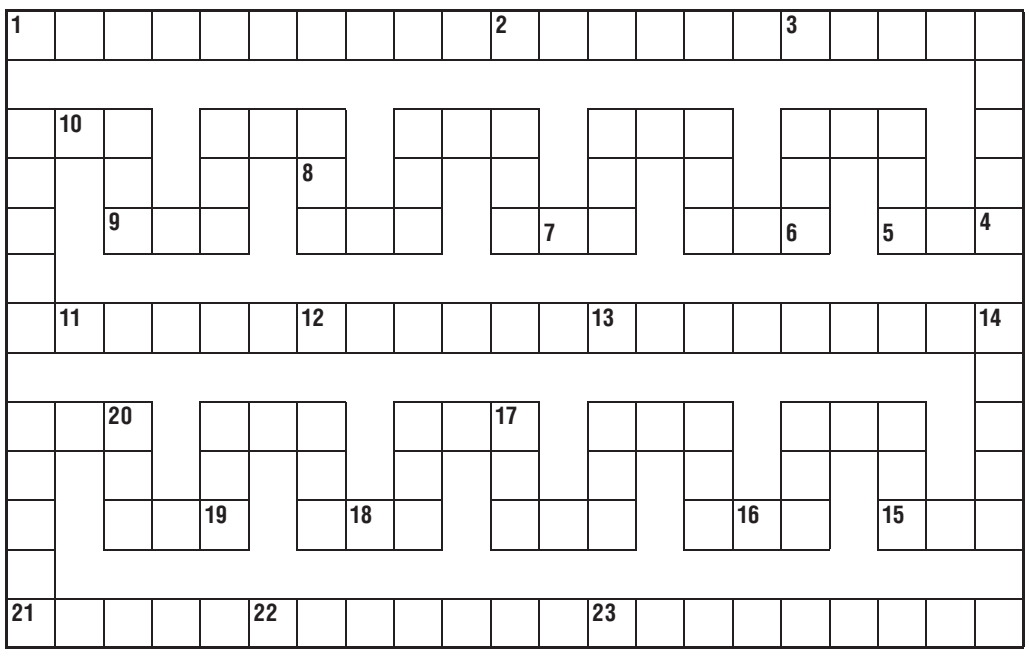

Сканворд и чайнворд подготовил Владислав КРЕМНЕВ

Чайнворд к Дню города

1. Площадь, которую пересекает ул. Революционная. 2. Площадь возле драмтеатра. 3. Улица в память Генерального секретаря ЦК КПСС (1982 – 1984 гг.) 4. Бывший кинотеатр (Свердлова, 9). 5. «Орфей» русской сцены, великий тенор Леонид … . 6. Последний председатель горисполкома. 7. Стадион, где проводится День города. 8. Скульптор Зураб …, подаривший городу к 1000-летию медведя. 9. Церковь … Пророка на Советской площади. 10. Центр соседнего авторегиона-37. 11. Даманский … в устье Которосли. 12. Памятник Федору … (скульптор А. Соловьев). 13. Улица … . Названа в честь основоположника научной педагогики в России. 14. 9 мая 1975 г. в сквере на ул. Чайковского открыт… в честь Победы советского народа в ВОВ. 15. Центр соседнего авторегиона-44. 16. Улица русского живописца-мариниста … . 17. Кто автор слов в песне: «Ярославна, тебя я славлю»? 18. Автор слов народной песни «Ой, полным полна коробушка». 19. М. Бернес: «Издалека долго течет река …». 20. ТРЦ на Ленинградском пр., 123. 21. Город в авторегионе-76. 22. ... набережная. 23. Первый город, возникший на Волге.

АНЕКДОТ

Сотрудник клининга отличается от уборщицы тем, что у него ведро на колесиках.

Ответы на сканворд

	т		д		х			с	
б	ю	р	о		а	и	с	т	
	м		р	и	д		т	о	к
л	е	т	о		а	и	р		а
	н		г	о	д		и	л	и
т	ь	м	а		а	л	ж	и	р

Ответы на чайнворд

1. Челюскинцев. 2. Волкова. 3. Андропова. 4. «Арс». 5. Собинов. 6. Волончунас. 7. «Спартаковец». 8. Церетели. 9. Ильи. 10. Иваново. 11. Остров. 12. Волкову. 13. Ушинского. 14. Обелиск. 15. Кострома. 16. Айвазовского. 17. Ошанин. 18. Некрасов. 19. Волга. 20. «Альтаир». 21. Ростов. 22. Волжская. 23. Ярославль.